

Διαγραμμα εφαρμογής
 6ΤΟ Ο.Τ. 138 "Καλυμνιοί.. Δήμου Βούλας.
 Ψάγμα 1:500

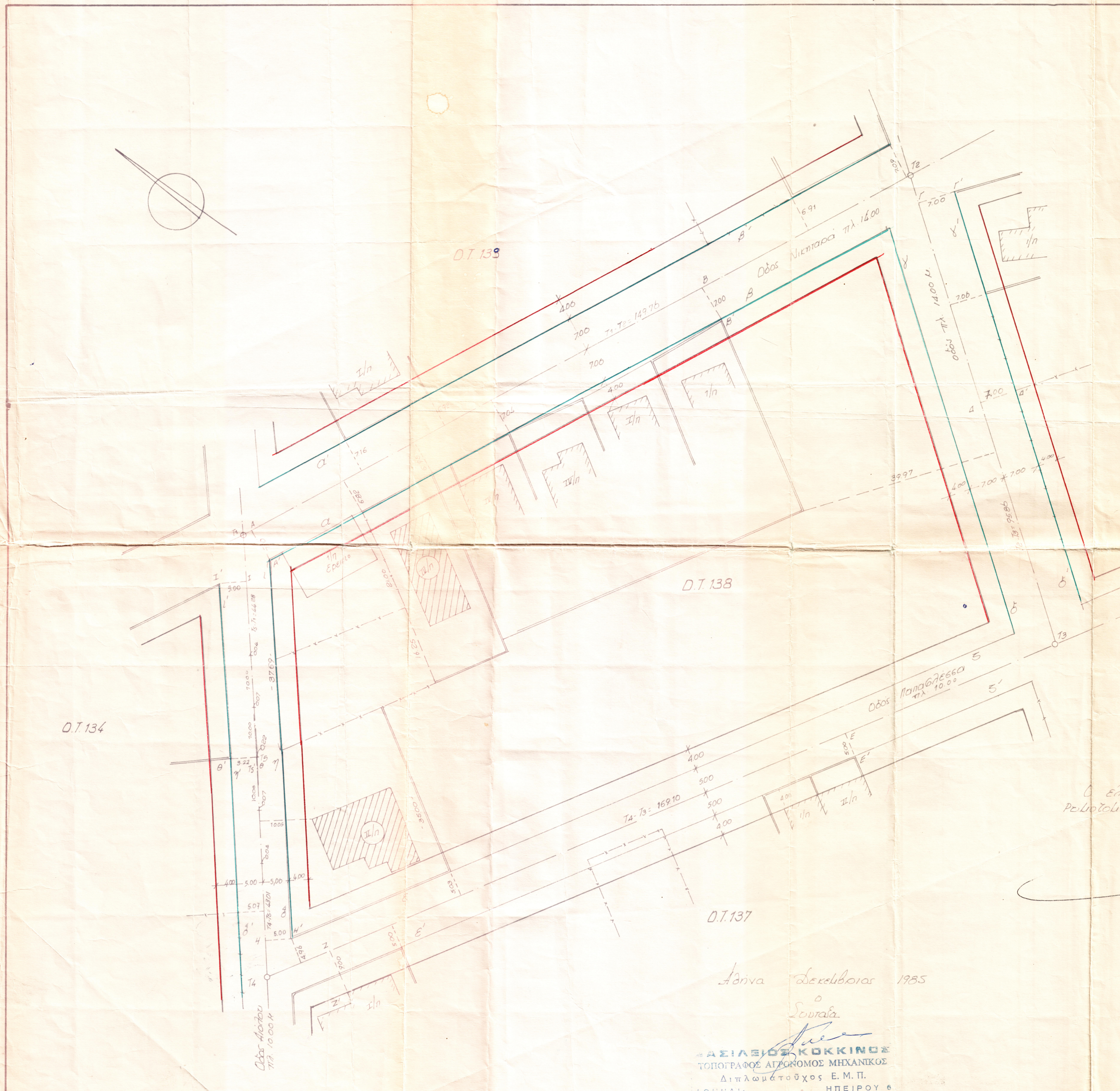

Δ-Ε. (ο)
 52/85

ΕΛΛΗΝΙΚΗ ΔΗΜΟΚΡΑΤΙΑ
 ΥΠΟΥΡΓΕΙΟ ΔΙΑΧΕΙΡΙΣΗΣ
 ΠΟΛΕΩΣΗΣ ΚΑΙ ΚΑΤΑΣΤΡΟΦΩΝ
 ΤΜΗΜΑ Δ. 77785/673/3-12-85

Υπομνημα
 Οι ρυθμίσεις & αποστάσεις ρυθμιστικών σημείων σύμφωνα με το υπ. 9.12.81 είναι οι εξής:
 Οι ρυθμιστικές γραμμές 12-13 και 13-14 είναι αποστάσεως 400 μ. Εμβαδόν 16.000 μ² & 8.000 μ².
 Οι ρυθμιστικές γραμμές 25 & 25' είναι αποστάσεως 500 μ. Εμβαδόν 25.000 μ² & 25.000 μ².
 Οι ρυθμιστικές γραμμές 18-18' - 19 & 19' είναι αποστάσεως 500 μ. Εμβαδόν 4.400 μ² & 4.400 μ².
 Οι ρυθμιστικές γραμμές 14-15 & 15-14 και 16-16' και 17-17' είναι αποστάσεως 500 μ. Εμβαδόν 4.400 μ² & 4.400 μ².
 Οι ρυθμιστικές γραμμές 11-11' είναι αποστάσεως 500 μ. Εμβαδόν 4.400 μ².

Αναρτισμένη 18/12/85
 Ο ελεγκτής & συντάκτης της
 Ρυθμιστικής & οικοδομικής άδειας

Συντάκτης 19/12/85
 ΓΕΩΡΓΙΟΣ ΚΑΡΑΥΑΝΗΣ



Θ. Γαϊλαυγιάς

Αθήνα 20 Δεκεμβρίου 1985

Συντάκτης
ΑΞΙΑΣΙΟΣ ΚΟΚΚΙΝΟΣ
 ΤΟΠΟΓΡΑΦΟΣ ΑΓΡΟΝΟΜΟΣ ΜΗΧΑΝΙΚΟΣ
 Διπλωματούχος Ε.Μ.Π.
 ΑΘΗΝΑΙ: ΗΠΕΙΡΟΥ 6
 Αρ. Μητρ. Π.Γ.Α.Π. 6293
 Υ.Π.Π.Κ. 980 Τηλ. 86.18.994